

GÖNYŰ SZABÁLYOZÁSI TERV

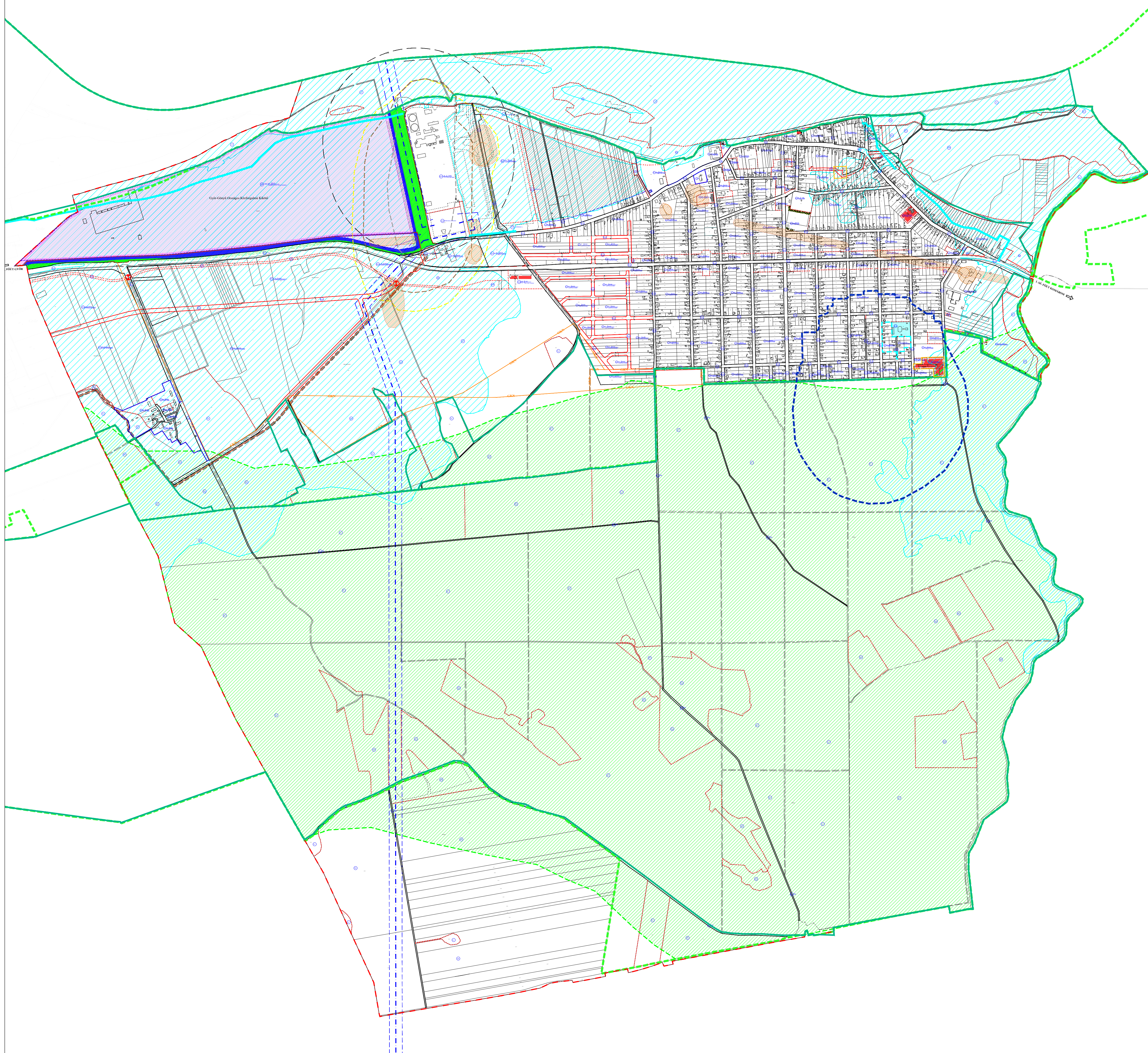
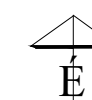

- Határvonalak**
- közigazgatási határ
 - belterületi határ
 - módosított belterületi határ
 - beépítésre szánt, illetőleg beépítésre nem szánt terület határa
- Szabályozási elemek**
- meglévő szabályozási vonal
 - tervezett szabályozási vonal
 - övezeti határ
 - építési hely
 - építési hely hátsókerteri határa
- Vízműutak védőövezete**
- vízbázis belső védőövezete
 - vízbázis külső védődóma
 - hidrogeológiai "B" védődóma
- Víz és árvízvédelem**
- nagyvízi meder területe
 - önkormányzati védővonalak
- Értékvédelem**
- műemléki terület határa
 - régészeti lelőhely
- Értékvédelem más jogszabály által elrendeltelen**
- helyi védett épületek
- Természeti védelem**
- ökológiai hálózat magterület
 - Natura 2000 terület határa
 - tájképvédelmi szempontból kiemelten kezelendő terület
- Erőmű veszélyességi övezete**
- belső övezet határa
 - középső övezet határa
 - külső övezet határa
 - levegőtisztasági védelmi övezet határa
- Közművek**
- 400kV-os elektromos vezetékek és biztonsági övezete
 - 20kV-os elektromos vezetékek és biztonsági övezete
 - GKN nagyköznyomású gázvezeték
 - GN nagynyomású gázvezeték
- Országos közforgalmú kikötő övezet**
- közlekedési, árukezelési és gazdasági terminál
 - közlekedési, árukezelési és gazdasági terminál építési hely határa
 - közműsáv
 - vízgazdálkodási sáv
 - növénytelepítési sáv
- BEÉPÍTÉSRE SZÁNT TERÜLETEK**
- Vegyes terület**
- Vt** településközpont vegyes terület
 - Vj** intézményi vegyes terület
- Lakóterület**
- Lk** kisvárosias lakóterület
 - Lke** kertvárosias lakóterület
 - Lf** falusias lakóterület
- Gazdasági terület**
- GipZ** zavaró hatású ipari gazdasági terület
 - Gip** ipari gazdasági terület
 - GksZ** kereskedelmi, szolgáltató gazdasági terület
- Különleges terület**
- Kt** temető területe
 - Ksp** sportpálya területe
 - Kid** idegenforgalmi terület
 - Kk** kikötő területe
 - Kho** horgászó területe
 - Kre** rekreációs terület
 - Káv** árvízi védekezési terület
 - Khu** hulladékgazdálkodási területe
 - Kvi** vízügyi telephely területe
- BEÉPÍTÉSRE NEM SZÁNT TERÜLETEK**
- Kbst** strand területe
 - Ev** védelmi célú erdő terület
 - Eg** gazdasági erdő terület
 - Zkp** zöldterület, közpark
 - Zkk** zöldterület, közkert
 - Köm** közműterület
 - Má** általános mezőgazdasági terület
 - Mkf** korlátozott felhasználású mezőgazdasági terület
 - V** vízgazdálkodási terület

Gönyű Község Polgármestere 1/2021. (I.13.) rendeletének melléklete

REGIOPLAN		Károlyi utca 10. sz. épület 72 202 Gyöngy, Árkád u. 44. 72 202-721, 72 202-88214 e-mail: regioplan@regioplan.hu
Munkatárs neve:	Gönyű Község Önkormányzata	Munkatárs: Rp.1.241-13
Munkatárs neve:	Gönyű Község településrendezési terv módosítás	Munkatárs: Székely
Rajz cím:	Szabályozási terv	Rajz cím: SZ-3
Feladat megnevezése:	Szabályozási és övezeti terv módosítás	Dátum: 2021.05.
Készítette:	REGIOPLAN	Teljesítés időpontja:
Feladat megnevezése:	Településrendezési tervmódosítás	Feladat megnevezése:
Rajz címe:	REGIOPLAN	Feladat megnevezése:
Rajz címe:	REGIOPLAN	Feladat megnevezése: