

GÖNYŰ SZABÁLYOZÁSI TERV

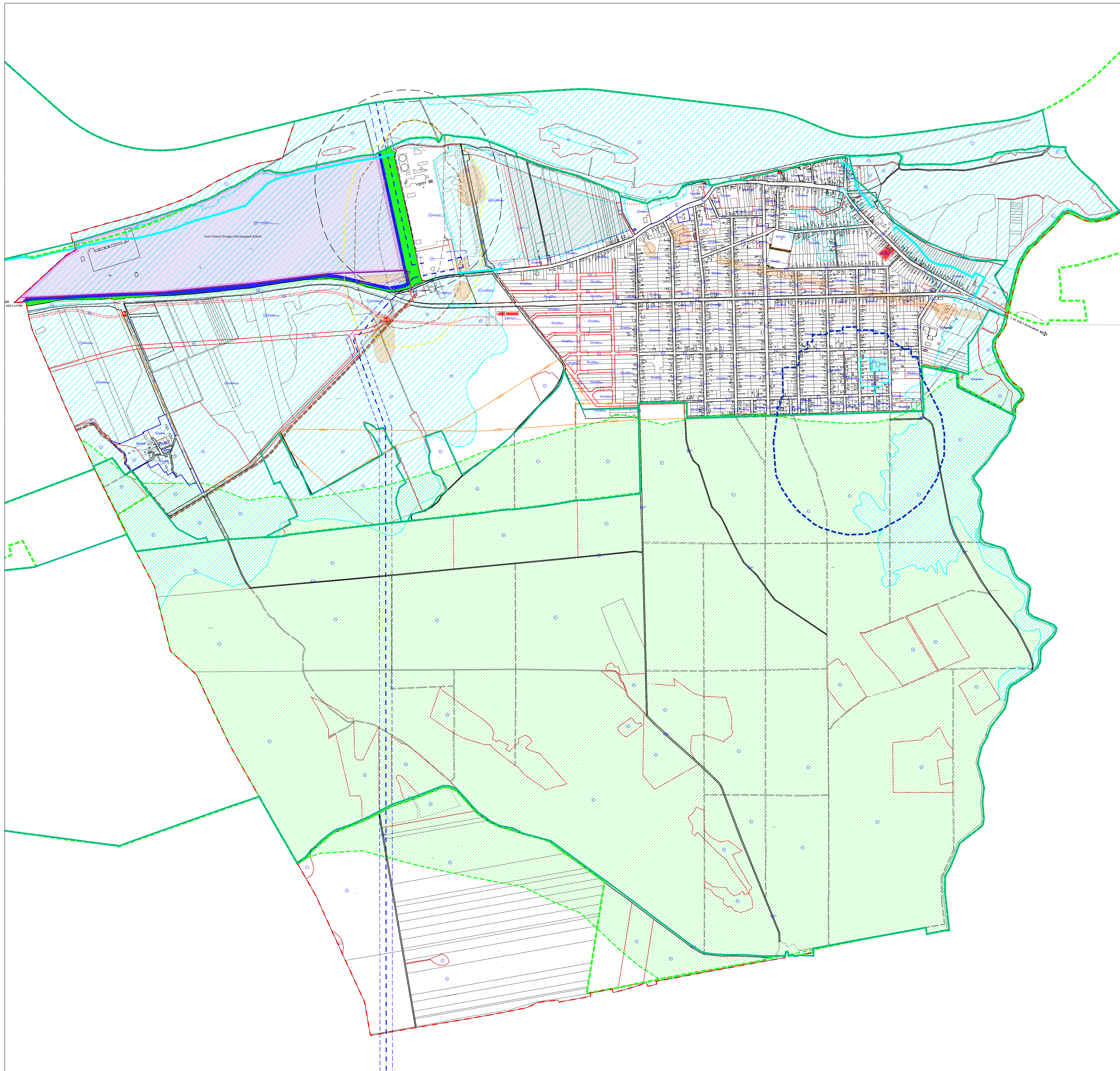
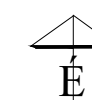

- Határvonalak**
- közigazgatási határ
 - belterületi határ
 - módosított belterületi határ
 - beépítésre szánt, illetőleg beépítésre nem szánt terület határa
- Szabályozási elemek**
- meglévő szabályozási vonal
 - tervezett szabályozási vonal
 - övezeti határ
 - építési hely határa
 - építési hely hátsókerter határa
- Vízműutak védőövezete**
- vízbázis belső védőövezete
 - vízbázis külső védődóma
 - hidrológiai "B" védődóma
- Víz és árvízvédelem**
- nagyvízi meder területe
 - önkormányzati védővonalak
- Értékvédelem**
- műemléki terület határa
 - régészeti lelőhely
- Értékvédelem más jogszabály által elrendelt**
- helyi védett épületek
- Természeti védelem**
- ökológiai hálózat magterület
 - Natura 2000 terület határa
 - tájképvédelmi szempontból kiemelten kezelendő terület
- Erőmű veszélyességi övezete**
- belső övezet határa
 - középső övezet határa
 - külső övezet határa
 - levegőtisztasági védelmi övezet határa
- Közművek**
- 400kV-os elektromos vezetékek és biztonsági övezete
 - 20kV-os elektromos vezetékek és biztonsági övezete
 - GKN nagyköznyomású gázvezeték
 - GN nagynyomású gázvezeték
- Országos közforgalmú kikötő övezet**
- közlekedési, árukezelési és gazdasági terminál
 - közlekedési, árukezelési és gazdasági terminál építési hely határa
 - közműsáv
 - vízgazdálkodási sáv
 - növénytelepítési sáv
- BEÉPÍTÉSRE SZÁNT TERÜLETEK**
- Vegyes terület**
- Vt** településközpont vegyes terület
 - Vj** intézményi vegyes terület
- Lakóterület**
- Lk** kisvárosias lakóterület
 - Lke** kertvárosias lakóterület
 - Lf** falusias lakóterület
- Gazdasági terület**
- GipZ** zavaró hatású ipari gazdasági terület
 - Gip** ipari gazdasági terület
 - GksZ** kereskedelmi, szolgáltató gazdasági terület
- Különleges terület**
- Kt** temető területe
 - Ksp** sportpálya területe
 - Kid** idegenforgalmi terület
 - Kk** kikötő területe
 - Kho** horgászó területe
 - Kre** rekreációs terület
 - Káv** árvízi védekezési terület
 - Khu** hulladegazdálkodási területe
 - Kvi** vízügyi telephely területe
- BEÉPÍTÉSRE NEM SZÁNT TERÜLETEK**
- Kbst** strand területe
 - Ev** védelmi célú erdő terület
 - Eg** gazdasági erdő terület
 - Zkp** zöldterület, közpark
 - Zkk** zöldterület, közkert
 - Köm** közműterület
 - Má** általános mezőgazdasági terület
 - Mkf** korlátozott felhasználású mezőgazdasági terület
 - V** vízgazdálkodási terület

Gönyű Község Polgármestere 1/2021. (I.13.) rendeletének melléklete

REGIOPLAN		Károlyi utca 10. Budapest, 1063. Tel: 06-20-420-420	
Munkatárs neve: Gönyű Község Önkormányzata		Munkatárs: Rp.1.241-10	
Munkatárs neve: Gönyű Község településrendezési terv módosítás		Munkatárs: Szabályozási terv	
Rajz cím: Szabályozási és övezeti terv		Rajz cím: SZ-3	
Földrajzi jelölés: 1:10000		Földrajzi jelölés: 1:10000	
Készítve: 2021.01.14		Feldolgozott: 2021.01.14	
Földrajzi jelölés: 1:10000		Földrajzi jelölés: 1:10000	
Rajz: Tóth R.14.13.01.13		Földrajzi jelölés: 1:10000	